BY SANGSIN / JOONGROK

FAMILY OVER FLOWERS

EPISODE 160
SENYUMAN MISTY (3)

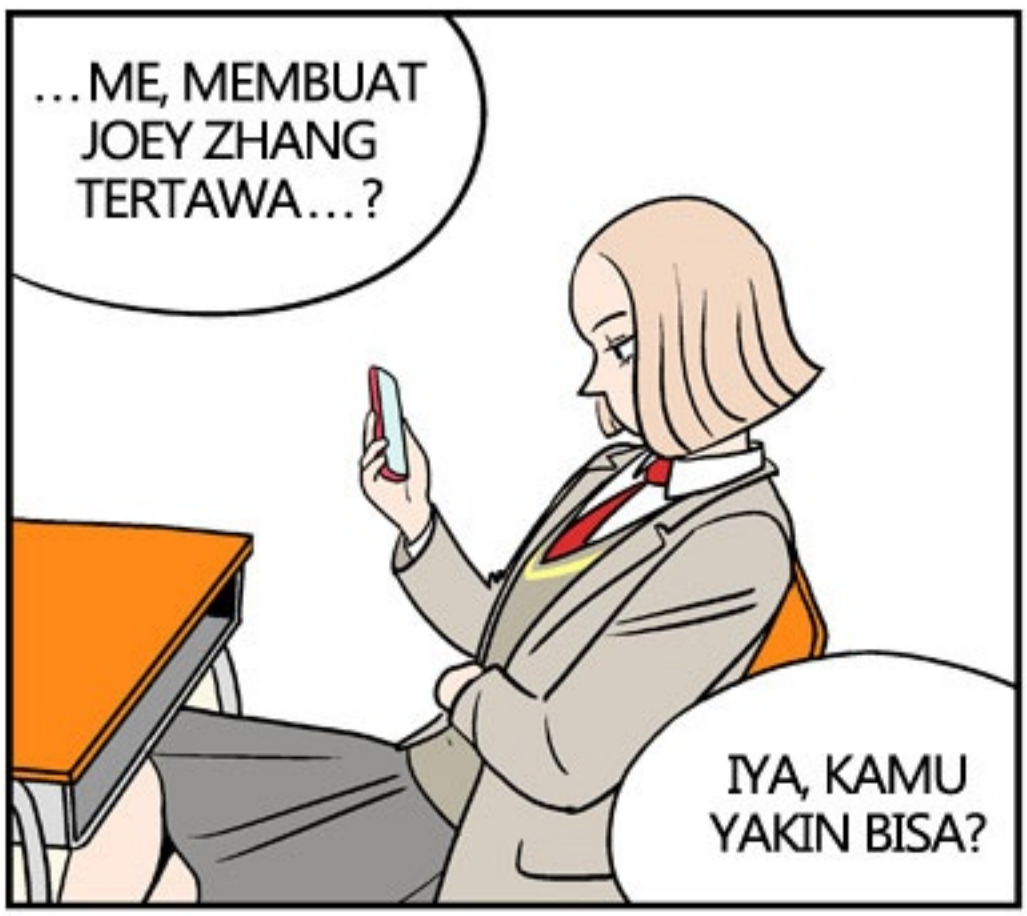

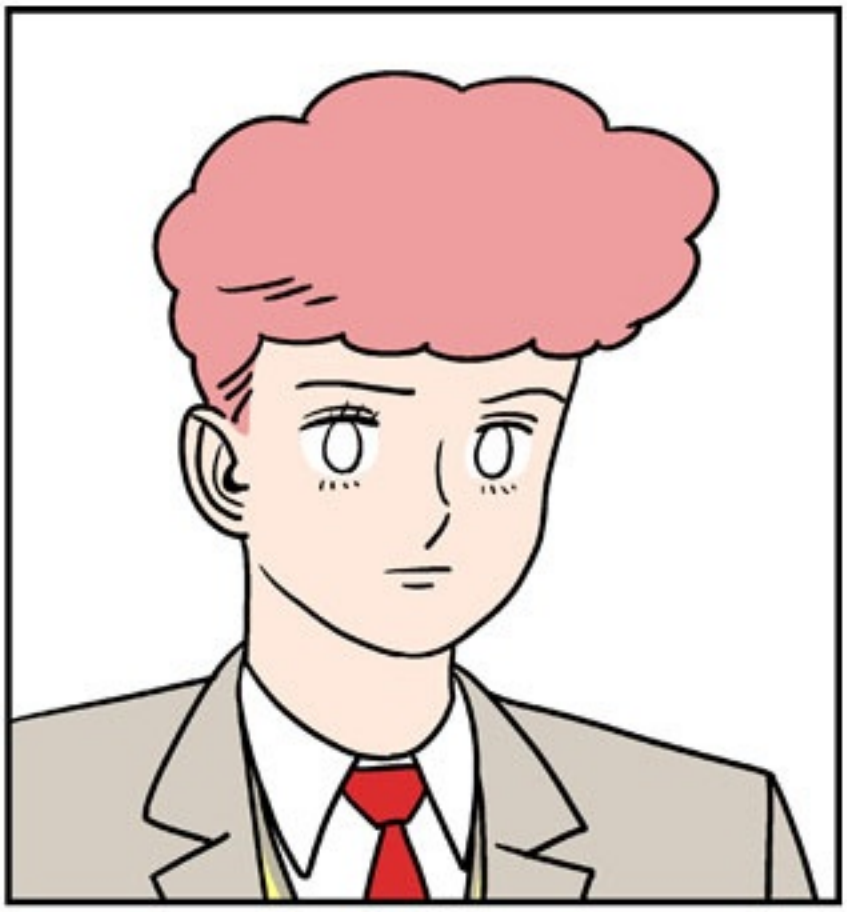

BAIKLAH! KALAU LANGSUNG SEKARANG KAYAKNYA SUSAH, TAPI AKU AKAN COBA SETELAH BELAJAR!

ENTAHLAH, SEJUJURNYA KEMUNGKINAN JULIAN BERHASIL HAMPIR TIDAK ADA.
...APA DIA AKAN BERHASIL?
SENSE HUMOR JUGA PENTING, TAPI DARIPADA ITU, JULIAN PUNYA SISI FATAL YANG SANGAT BESAR. ITU ADALAH KARENA DIA COWOK TAMPAN!
MAU MELAKUKAN APAPUN JUGA, ORANG TAMPAN ITU TIDAK AKAN DIANGGAP LUCU DI DEPAN LAWANNYA.

HUH, BENAR. MAKANYA AKU SAMA SEKALI TIDAK PUNYA BAKAT MELUCU.

OH, NGAKAK LOH~. KAMU MEMANG BERBAKAT YA~.

KALAU X DAN Y DIJUMLAHKAN MAKA HASIL-NYA...

RAJIN RAJIN

OH, SEDANG BELAJAR.
HOHO, BEGITU. MAKAN DULU BUAHNYA, JANGAN PAKSAIN DIRI.

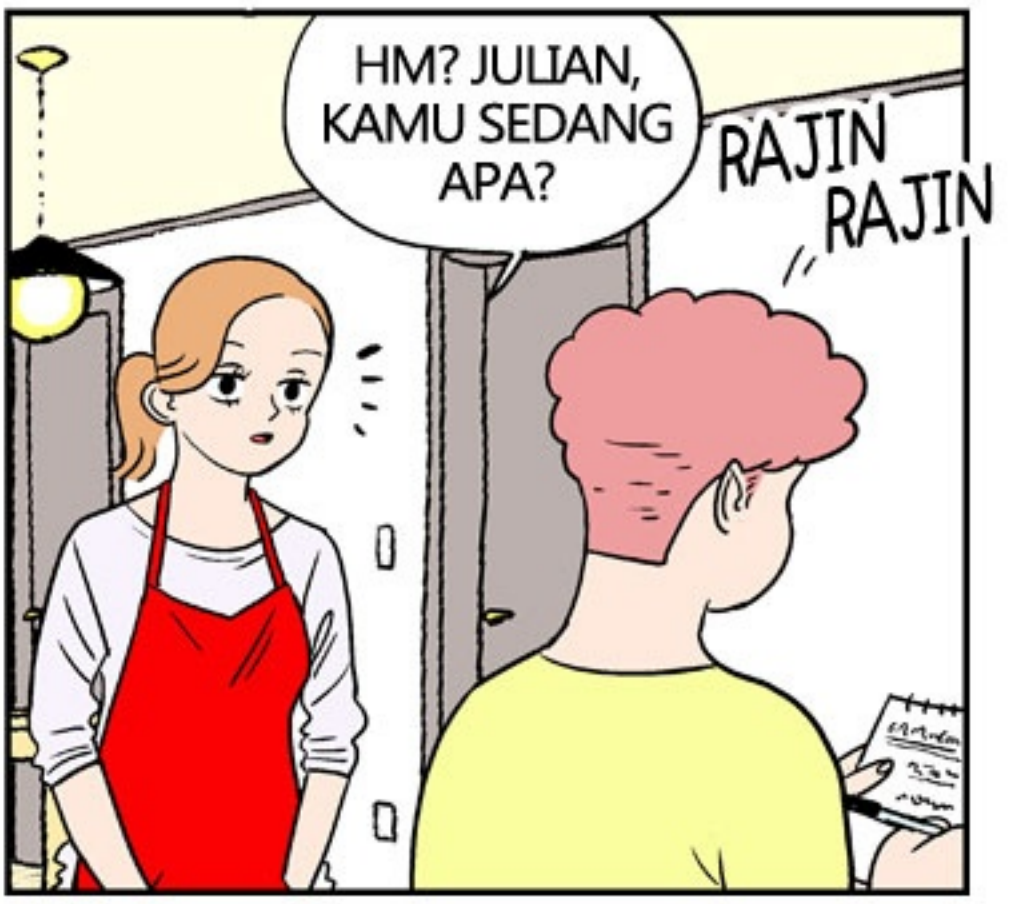
HM? JULIAN, KAMU SEDANG APA?
RAJIN RAJIN

AH, LAGI BELAJAR.

HAHAHAHA

YANG MULIA, IZINKAN TUAN MUDA HONG GILDONG UNTUK YONGHYUNGHOJE (ARMOUR OF GOD).

*ARMOUR OF GOD = NAMA JUDUL FILM

SRAK
SRAK
LEGENDA
HONG GILDONG

PFT
LEGENDA
HONG GILDONG

AAH~, PADAHAL HARUSNYA BILANG HOBUHOHYUNG (SALING MEMANGGIL AYAH DAN ANAK) TAPI DIBIKIN SALAH SEBUT JADI JUDUL FILM YONGHYUNGHOJE.

INI YA POIN LUCUNYA~.

KIKIK

IYA, MASALAHNYA AKU TIDAK BISA MENEBAK DENGAN TEPAT POIN LUCUNYA.

KARENA AKU SUDAH BELAJAR AKU JADI BISA MELIHAT LELUCONNYA!

BLABLABLA, KYAHAHA~.
GINI GITU, HOHOHO~.

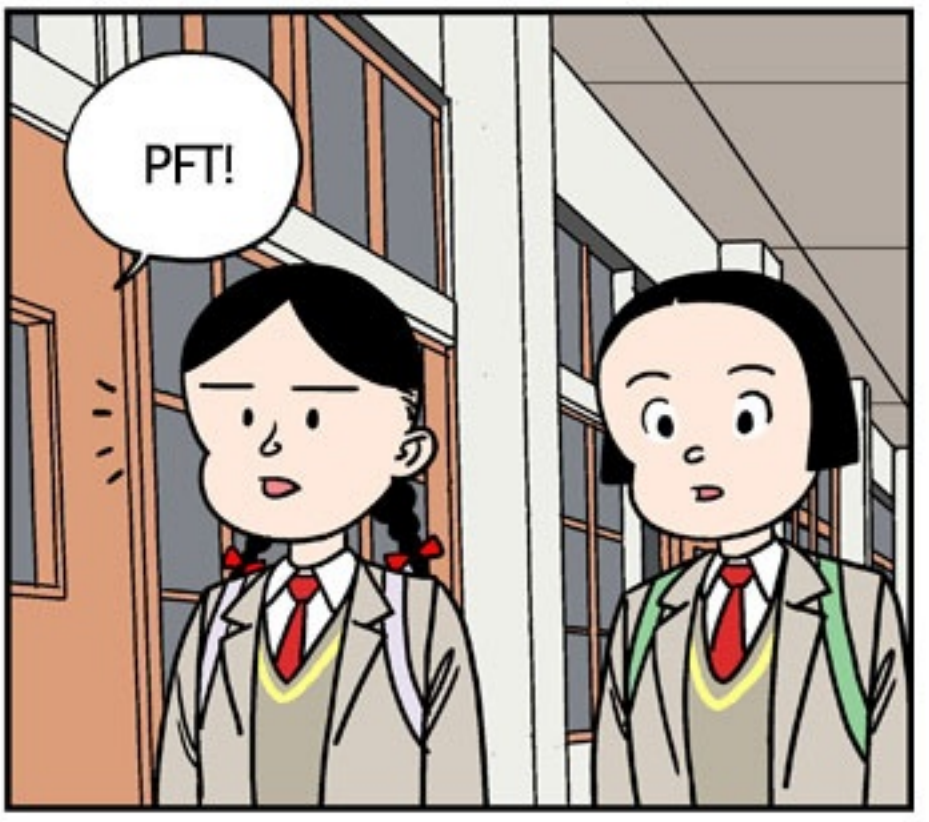
PFT!

WAH, KOCAK~ JADI POIN LUCUNYA KALIAN HARUS NGOMONG SESUATU TAPI AKHIRNYA NGOBROL DENGAN KATA-KATA NGGAK JELAS YA~.

.....

HAHA~, AKU NGERTI SEKARANG! POIN LUCUNYA ADALAH CEWEK-CEWEK YANG HARUSNYA POLOS DAN LEMAH LEMBUT DIBUAT KASAR DAN KETAWA BERANGASAN~!

SELAIN ITU POIN LUCUNYA ADALAH KAMU PUNYA KUMIS PADAHAL KAMU ANAK CEWEK SMA~.

CANGGUNG..
.....

BAGUS! SEPERTINYA AKU SUDAH MENGERTI SOAL LELUCON!

SEKARANG AKU BISA MEMBUAT JOEY ZHANG TERTAWA!

HEI, LIHAT ITU...

HAH? DIA MAU MELAKUKANNYA SEKARANG...?

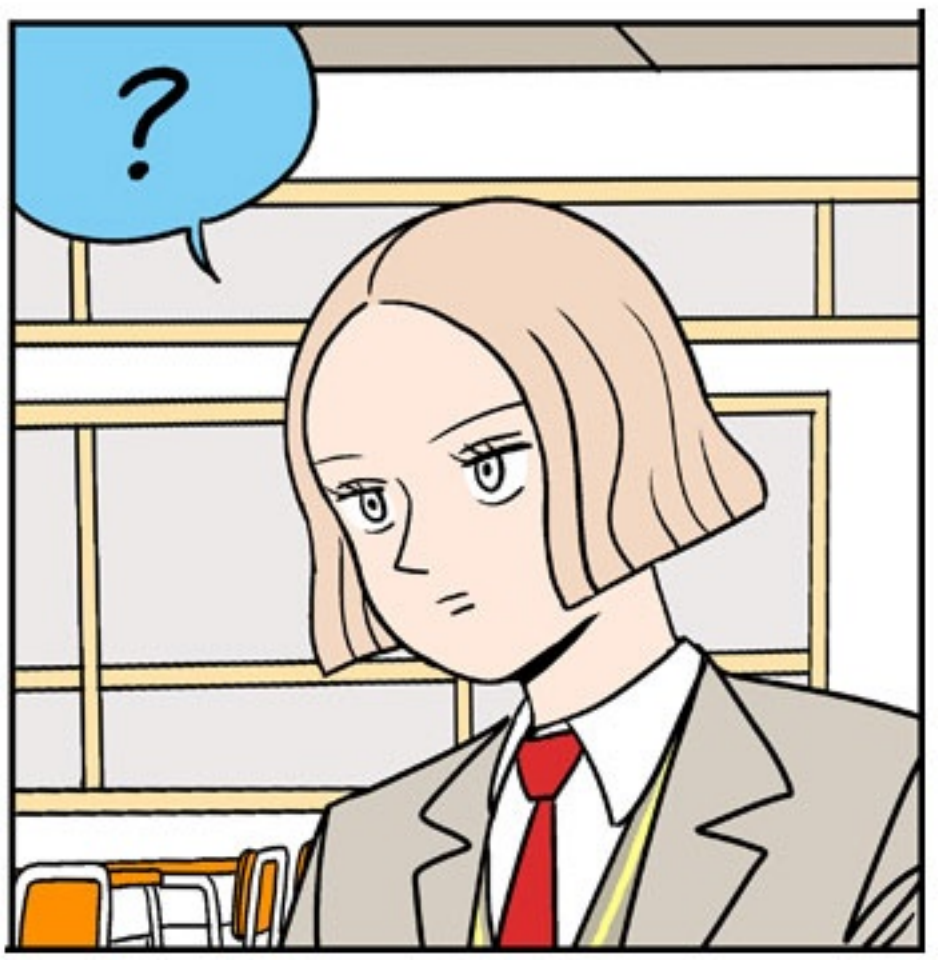
?

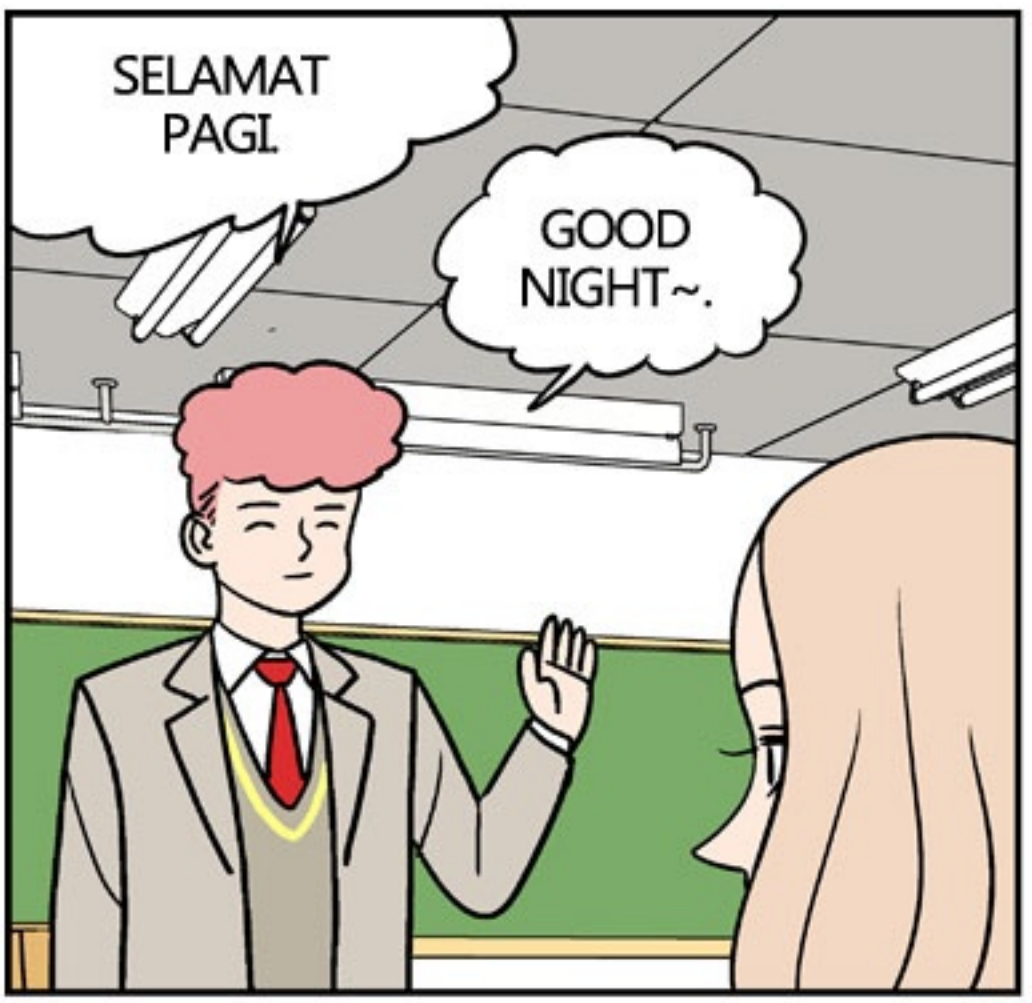
SELAMAT PAGI.
GOOD NIGHT~.

AH, INI CANDAAN YANG KOCAK BANGET.
PAPAR PAPAR~
POIN LUCUNYA ADALAH PADAHAL BILANG SAPAAN PAGI TAPI DIBALAS GOOD NIGHT YANG ARTINYA SELAMAT MALAM.
...YA AMPUN! APA YANG DIA LAKUKAN?! MENJELASKAN LELUCON ADALAH HAL PALING TABU DALAM DUNIA KOMEDI...!
DITAMBAH LAGI DIA MEMBUAT LELUCON BUSUK MENJADI SEMAKIN BUSUK!!

.....
HM, KALAU BEGINI MEMANG TIDAK LUCU YA...?

KALAU GITU AKU MASIH ADA LELUCON KEDUA!
AH, SORI YA KALAU NGGAK LUCU.

AKU AKAN MINTA MAAF (SAGWAHADA).

DEG

…JA, JANGAN-JANGAN!! BUKAN ITU YANG DIA MAKSUD KAN…?!

POIN LUCUNYA ADALAH SAGWA (MINTA MAAF) DAN SAGWA (APEL) ADALAH KATA YANG SAMA PERSIS.

UUH, TOLONG…! KUPINGKU KAYAKNYA MAU MEMBUSUK!!

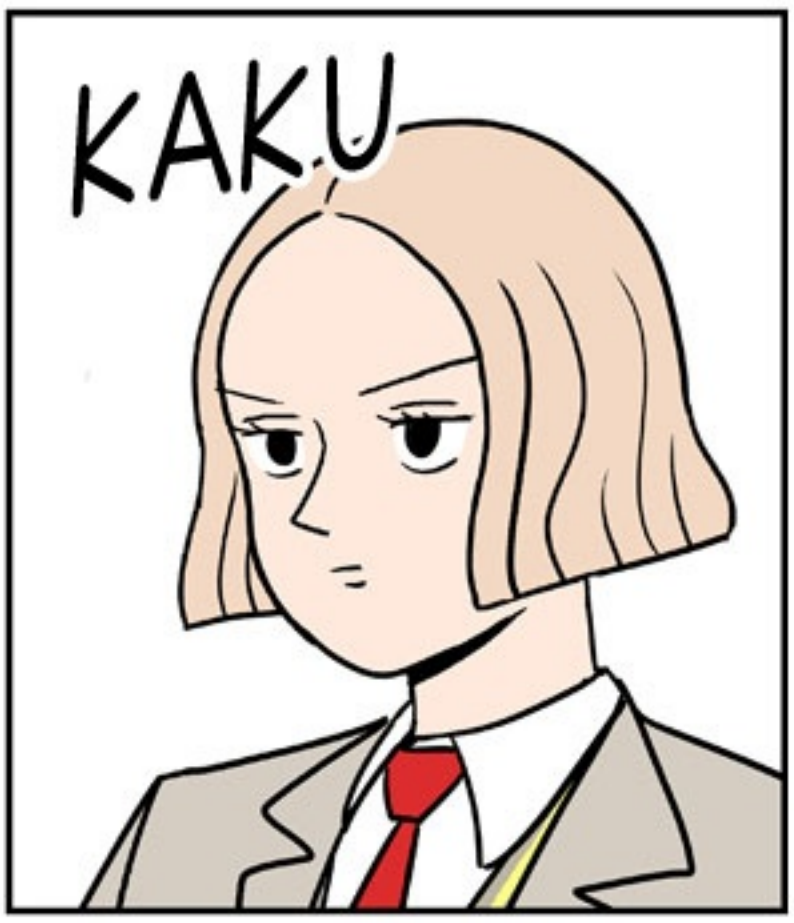

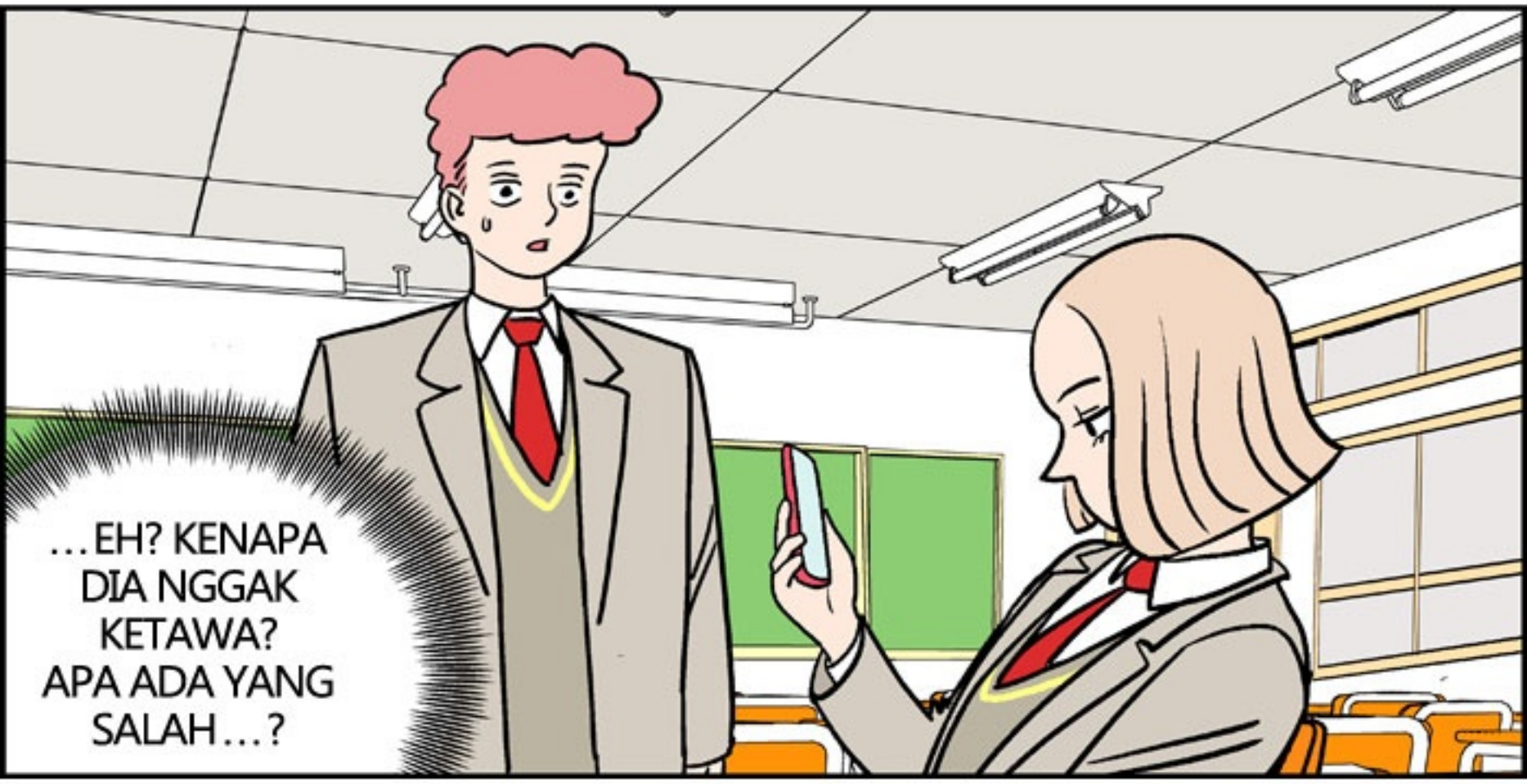
...EH? KENAPA DIA NGGAK KETAWA? APA ADA YANG SALAH...?